昔ながらの親切な旅行屋さん

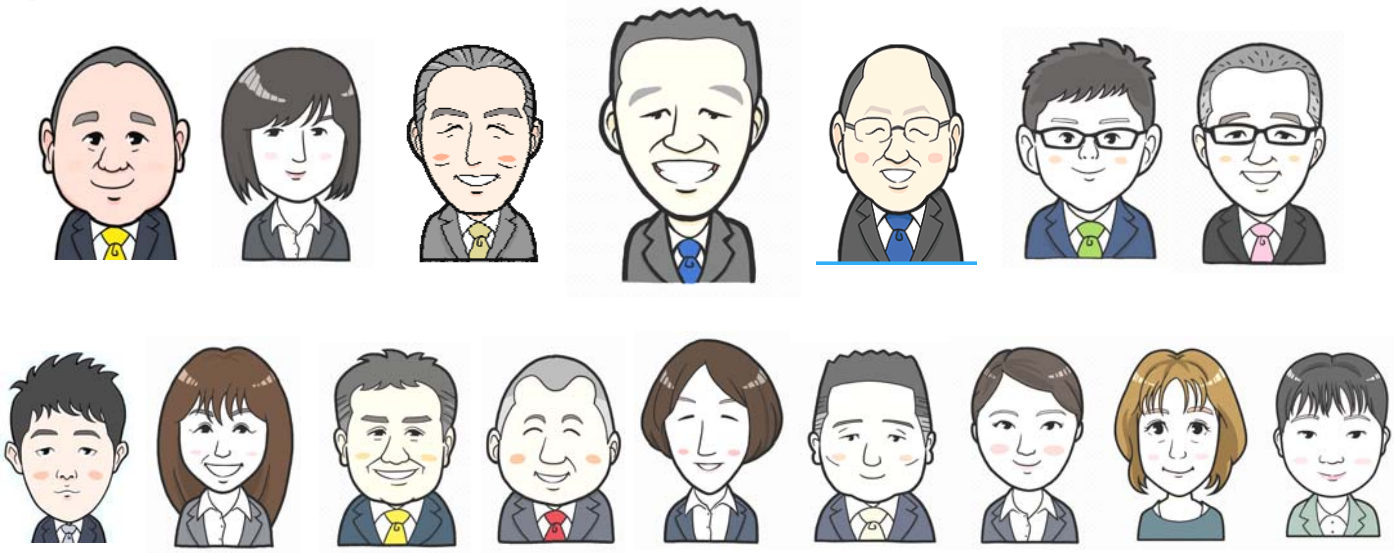

明けましておめでとうございます

　なが～いコロナ禍の中ですが、少し明かりは見え始めた感じです。
旅行業界にとっても、今まで経験したことのない大変な3年間を過ごしました。それでも社員全員元気で新年を迎えることが出来ました。
本当に有り難いことです。
そして、今年こそは必ずやってやるぞ！という気持ちでいっぱいです。
　本年もどうぞよろしくお願いします。

令和5年　元旦

株式会社日本交通社
代表取締役社長　光田　秀之

2年ぶりの決算会議後、「かに道楽」にて
大忘年会！社員皆で通風まっしぐら！

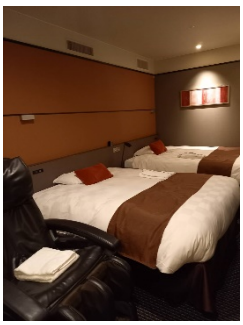

誕生日にまたまた家族で松山東急REI
ホテルに宿泊。夕食後はカラオケ大会。